

4.3 18 DE SETIEMBRE DE 1955 (LA NACION, PAGINAS 1 Y 10)

De Bolsón, Guanacaste, el jefe de policía de ese lugar informó que los ríos Bolsón y El Charco se habían salido de sus cauces con la consecuencia de haber dejado aisladas las poblaciones de Ortega, Bolsón y El Charco.

Mensajes recibidos en el Ministerio de Gobernación, procedentes de las autoridades de Guanacaste, revelaron que se habían registrado daños de consideración en la Carretera Interamericana. Los puentes sobre los ríos Sonzapote y Las Vueltas fueron arrastrados por las corrientes.

Reportaron las autoridades que en la población de río Las Cañas se produjeron grandes pérdidas por destrucción total de los cultivos de maíz y arroz. Estos daños con mucha mayor consideración se habían producido también en las áreas agrícolas de Ortega y Bolsón.

Telegráficamente el jefe político de Filadelfia, reportó que el río Tempisque inundó completamente la población de Filadelfia, así como las de La Guinea, Corralillo y Moralitos. El río se desbordó por las fuertes y constantes lluvias que azotaron a toda esa zona. También el río Las Palmas inundó los caseríos cercanos causando graves y cuantiosas pérdidas en la agricultura.

En el mapa siguiente aparece con achurado la gran cantidad de terreno que se inundó con el temporal de esta fecha.

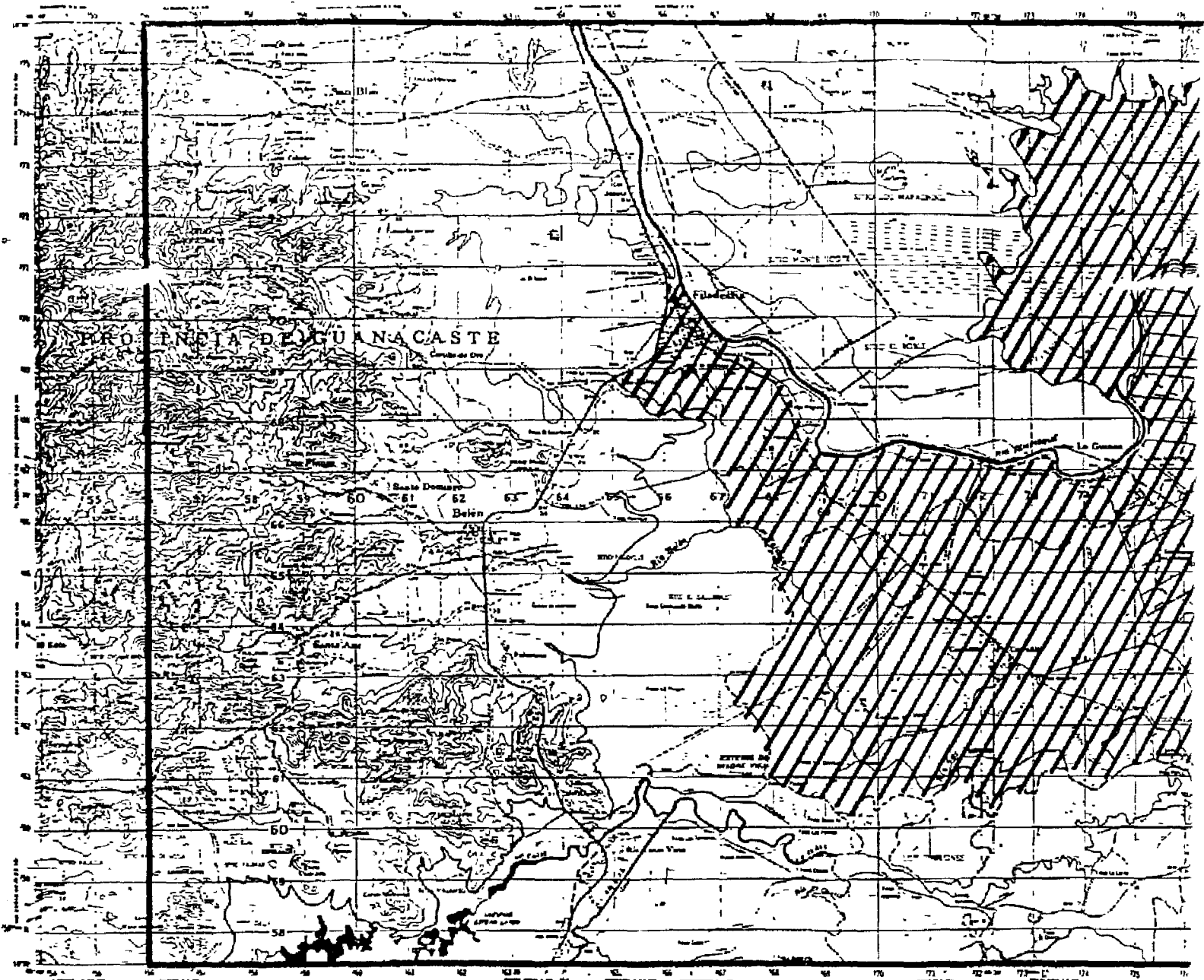

Escala 1:50.000
Escala horizontal 1:50.000
Escala vertical 1:25.000

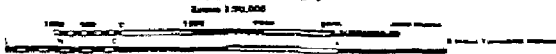

Este mapa es un producto del Instituto Geográfico Nacional de Costa Rica, elaborado a partir de los datos de levantamiento topográfico y aerofotogramétrico. Se permite su uso para fines educativos y de investigación, siempre que se cite la fuente original.

INSTITUTO GEOGRAFICO NACIONAL
SAN JOSE, COSTA RICA

SI-MOS CONVENCIONALES

| Simbolo | Descripción |
|---------|--|
| — | Limite del país |
| — | Limite de cantón |
| — | Limite de distrito |
| — | Limite de parroquia |
| — | Limite de finca |
| — | Limite de lote |
| — | Limite de parcela |
| — | Limite de lote de loteo |
| — | Limite de lote de loteo de loteo |
| — | Limite de lote de loteo de loteo de loteo |
| — | Limite de lote de loteo de loteo de loteo de loteo |
| — | Limite de lote de loteo de loteo de loteo de loteo de loteo |
| — | Limite de lote de loteo de loteo de loteo de loteo de loteo de loteo |
| — | Limite de lote de loteo de loteo de loteo de loteo de loteo de loteo de loteo |
| — | Limite de lote de loteo de loteo de loteo de loteo de loteo de loteo de loteo de loteo |
| — | Limite de lote de loteo de loteo de loteo de loteo de loteo de loteo de loteo de loteo de loteo |
| — | Limite de lote de loteo de loteo de loteo de loteo de loteo de loteo de loteo de loteo de loteo de loteo |
| — | Limite de lote de loteo de loteo de loteo de loteo de loteo de loteo de loteo de loteo de loteo de loteo de loteo |
| — | Limite de lote de loteo de loteo de loteo de loteo de loteo de loteo de loteo de loteo de loteo de loteo de loteo de loteo |

Limite del país
de ACTIVA

AGUA DE LAZARCA

GRANDE

LAGUNA

CURVAS DE NIVEL CADA 20 METROS
CURVAS AUXILIARES CADA 10 METROS

PROYECCION LAMBERT

Este mapa es un producto del Instituto Geográfico Nacional de Costa Rica, elaborado a partir de los datos de levantamiento topográfico y aerofotogramétrico. Se permite su uso para fines educativos y de investigación, siempre que se cite la fuente original.

Este mapa es un producto del Instituto Geográfico Nacional de Costa Rica, elaborado a partir de los datos de levantamiento topográfico y aerofotogramétrico. Se permite su uso para fines educativos y de investigación, siempre que se cite la fuente original.

Este mapa es un producto del Instituto Geográfico Nacional de Costa Rica, elaborado a partir de los datos de levantamiento topográfico y aerofotogramétrico. Se permite su uso para fines educativos y de investigación, siempre que se cite la fuente original.

Este mapa es un producto del Instituto Geográfico Nacional de Costa Rica, elaborado a partir de los datos de levantamiento topográfico y aerofotogramétrico. Se permite su uso para fines educativos y de investigación, siempre que se cite la fuente original.

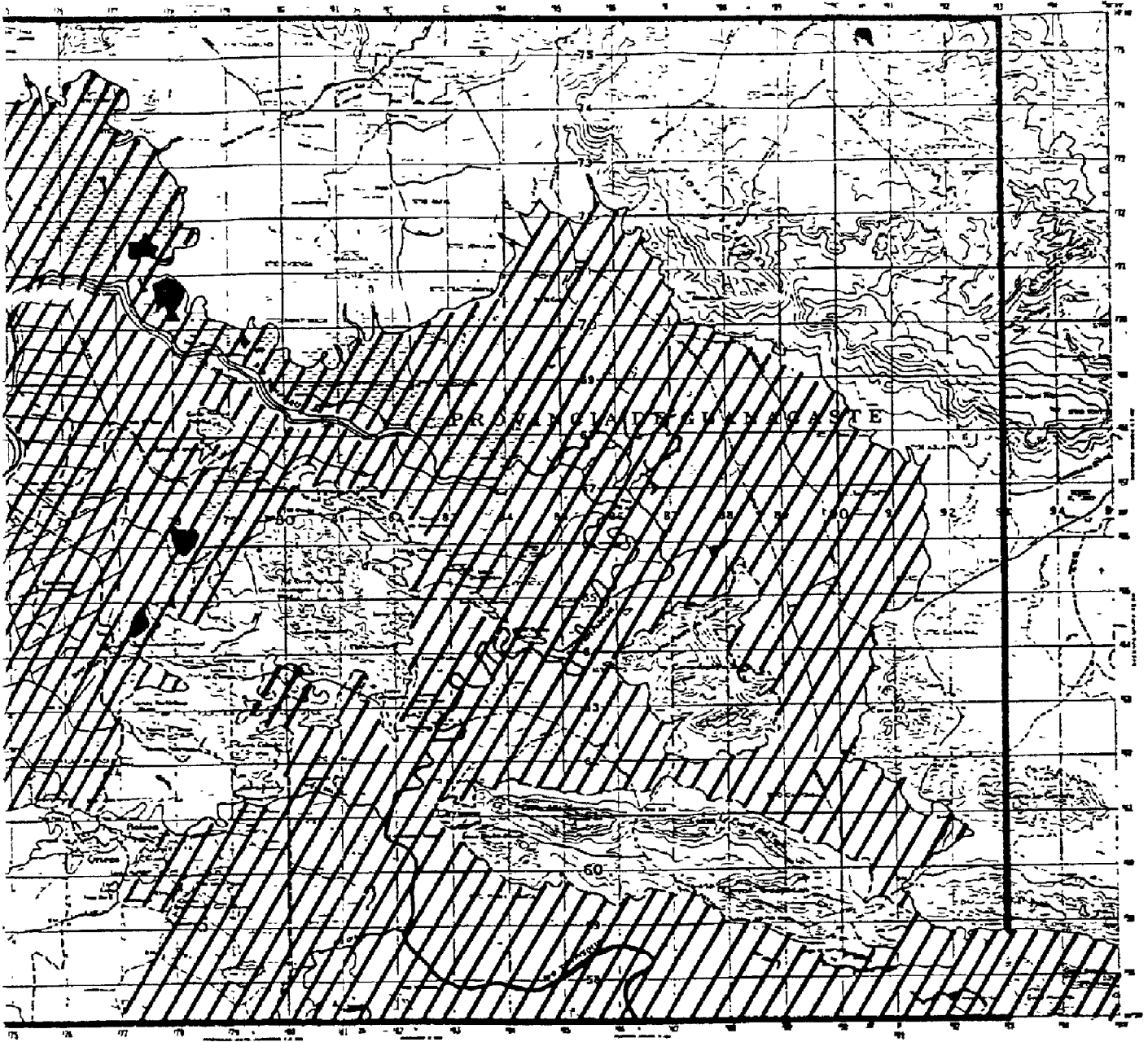

PROYECTO DE OBRAS DE RECONSTRUCCION DEL TEMPISQUE

LEGENDA DE SIMBOLOS

| | |
|--|--------------------|
| | Area de inundacion |
| | Rio |
| | Contorno |
| | Calle |
| | Carrilero |

AREA DE INUNDACION

Fecha: OCTUBRE 20, 1954

4.4 15 DE OCTUBRE , 1955 (LA NACION, PAGINA 30)

Se informó que un número considerable de víctimas y graves daños materiales, tuvo que afrontar el país ese entonces, como consecuencia del temporal que azotó a la provincia de Guanacaste y casi todo el territorio nacional, por espacio de tres días.

Según lo comunicó un enviado especial de La Nación, se desbordó el río Tempisque en las calles más inmediatas a Filadelfia, cuando creció más de un metro y con corrientes muy fuertes. El río se mantuvo en las calles por varias horas, destruyendo sembradíos de frijoles e inundando los caseríos de La Guinea, Ortega y Bolsón.

En esta región llovió por más de cuarenta y ocho horas seguidas, las poblaciones de Ortega y Bolsón fueron azotadas muy fuertemente por el temporal, luego que se desbordaran los ríos Tempisque y Bolsón.

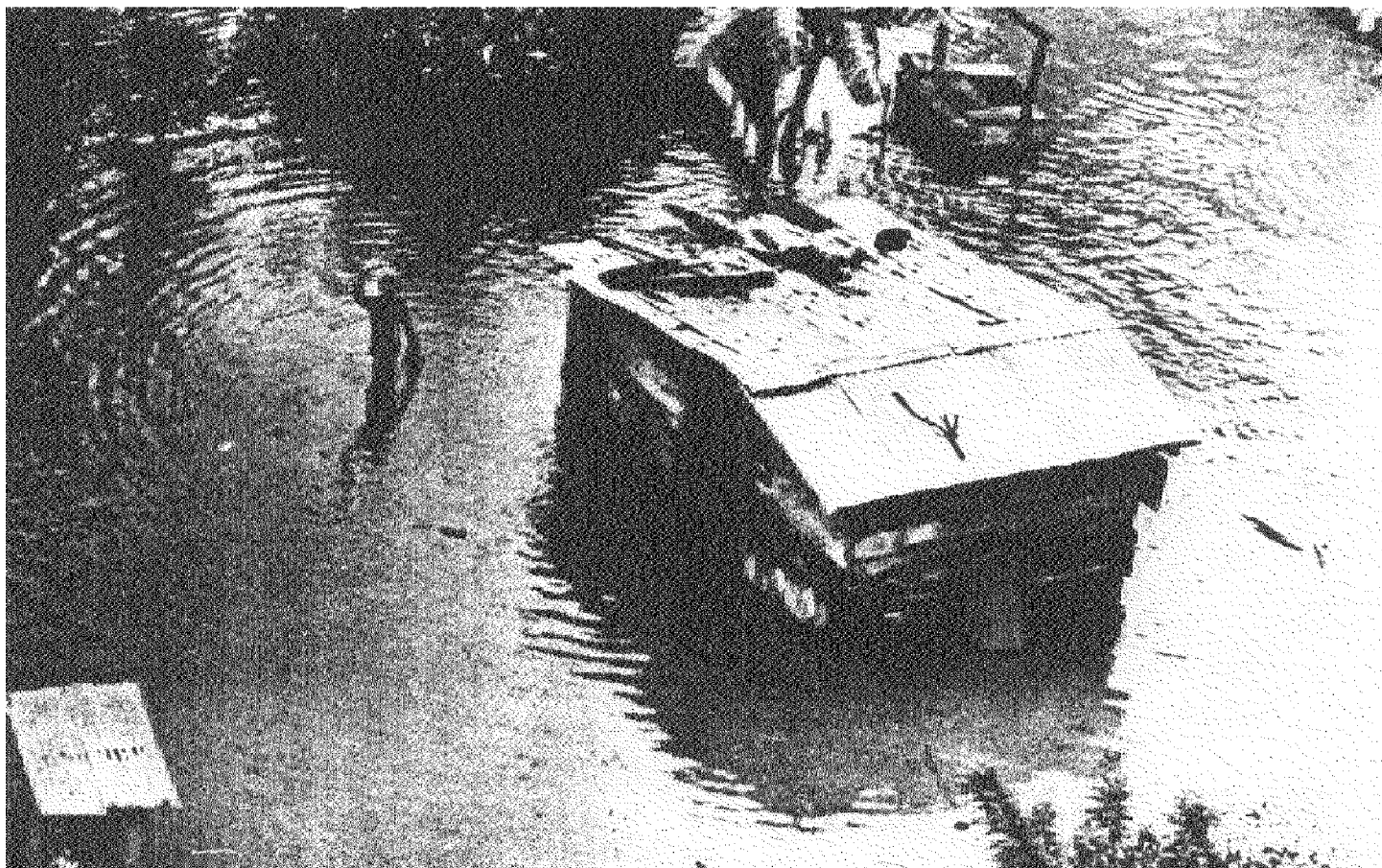

Fotografía 6. En la población de La Guinea gran cantidad de viviendas quedaron encerradas por el agua, cuando el río Tempisque se salió de su cauce.